Aria della Regina

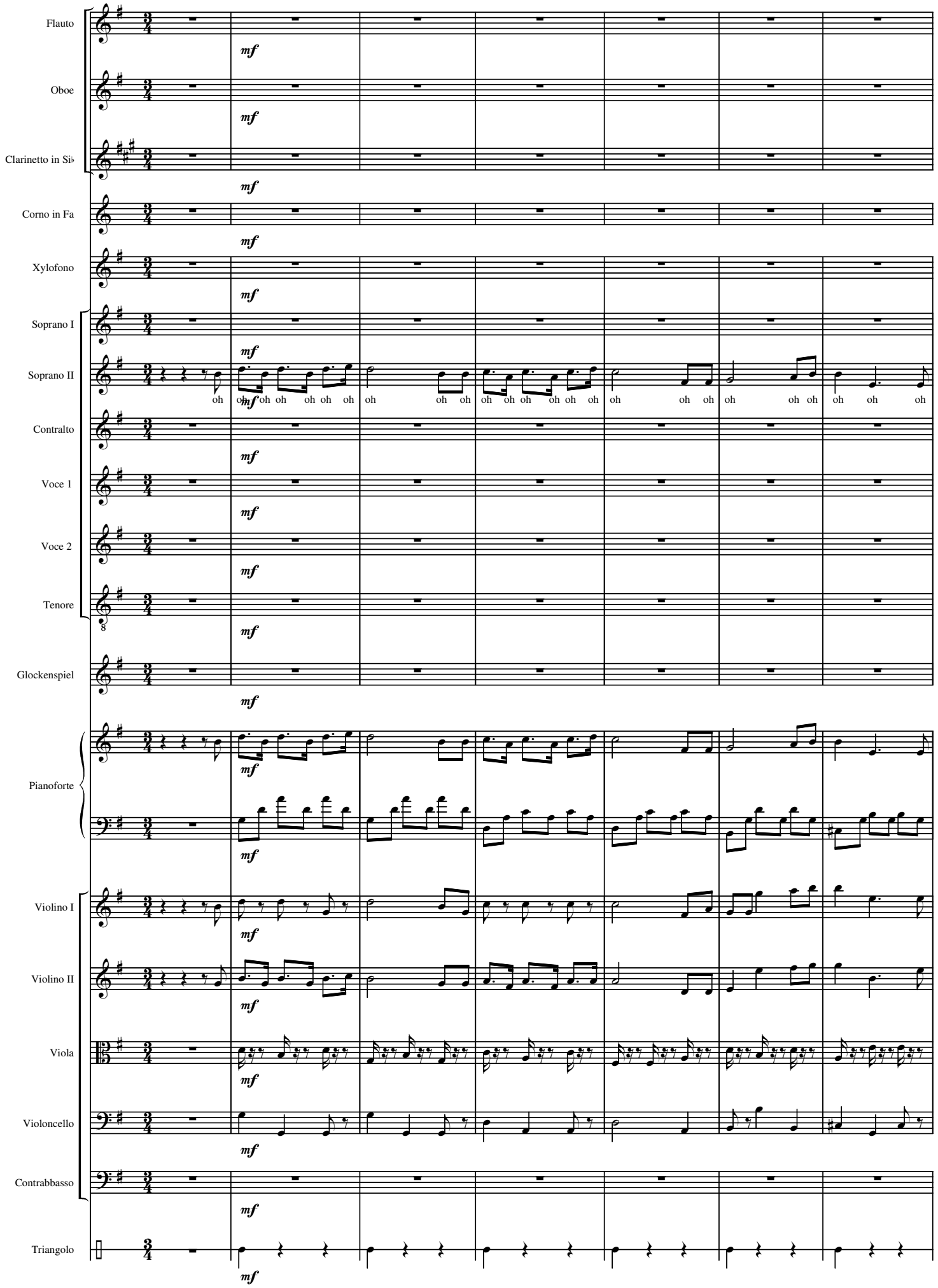
Flauto
Oboe
Clarinetto in Si♭
Corno in Fa
Xylofono
Soprano I
Soprano II
Contralto
Voce 1
Voce 2
Tenore
Glockenspiel
Pianoforte
Violino I
Violino II
Viola
Violoncello
Contrabbasso
Triangolo
mf
oh oh oh